

OBJET DE LA DEMANDE - FACADE MODIFIEE

Rue d'Enghien / Edingenstraat

OBJET DE LA DEMANDE - FACADE INCHANGEE

OBJET DE LA DEMANDE
Nouvelle construction

Rue de Birmingham / Birminghamstraat
OBJET DE LA DEMANDE
Nouvelle construction

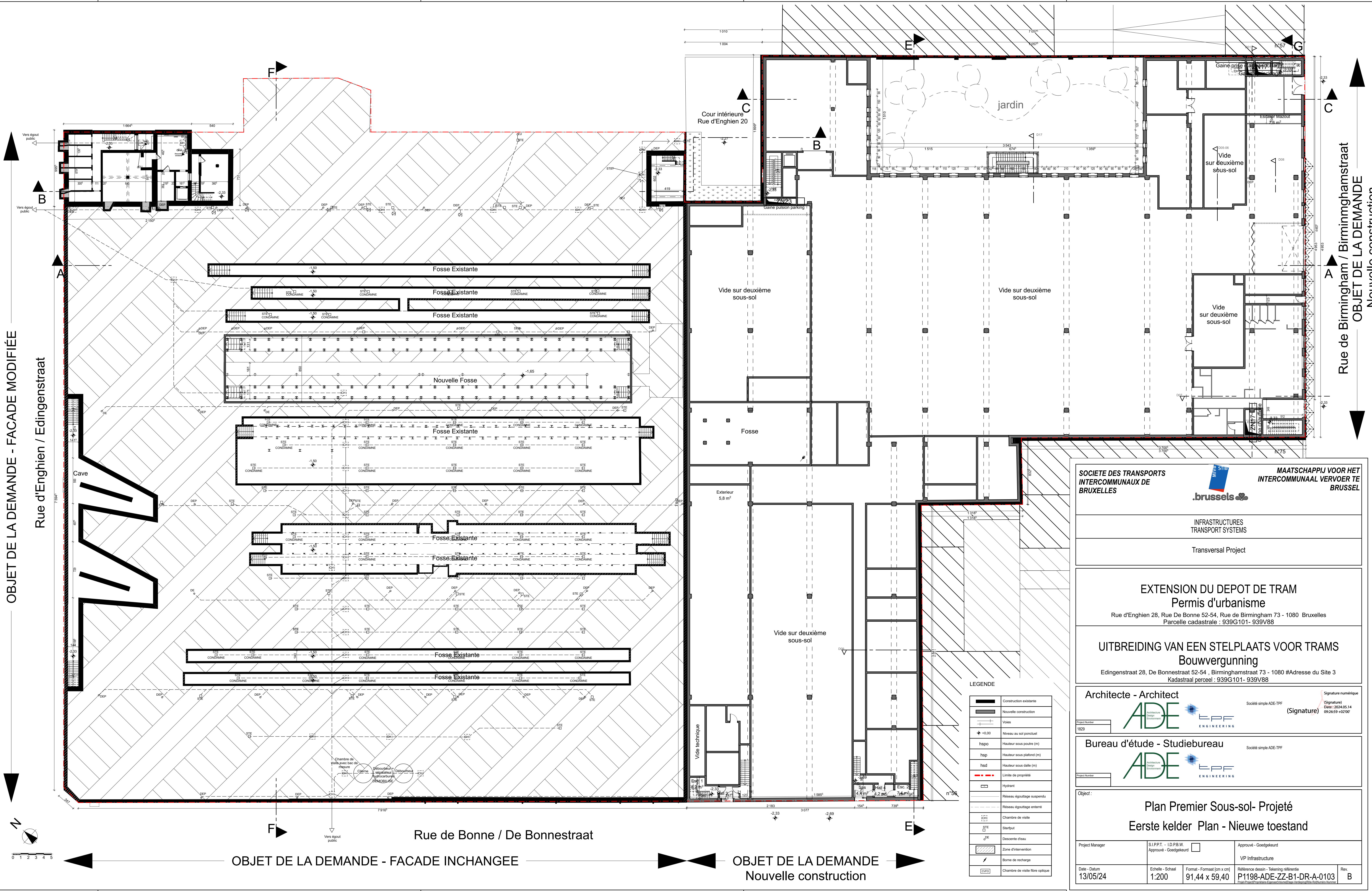

SOCIETE DES TRANSPORTS
INTERCOMMUNAUX DE
BRUXELLES



MAATSCHAPPIJ VOOR HET
INTERCOMMUNAAAL VERVOER TE
BRUSSEL

INFRASTRUCTURES
TRANSPORT SYSTEMS

Transversal Project

EXTENSION DU DEPOT DE TRAM
Permis d'urbanisme

Rue d'Enghien 28, Rue De Bonne 52-54, Rue de Birmingham 73 - 1080 Bruxelles
Parcelle cadastrale : 939G101- 939V88

UITBREIDING VAN EEN STELPLAATS VOOR TRAMS
Bouwvergunning

Edingenstraat 28, De Bonnestraat 52-54 , Birminghamstraat 73 - 1080 #Adresse du Site 3
Kadastraal perceel : 939G101- 939V88

Architecte - Architect



Société simple ADE-TPF

Project Number
1629

Bureau d'étude - Studiebureau



Société simple ADE-TPF

Object :

Plan Premier Sous-sol- Projeté
Eerste kelder Plan - Nieuwe toestand

Project Manager

S.I.P.P.T. - I.D.P.B.W.

Approuvé - Goedgekeurd

Approuvé - Goedgekeurd

VP Infrastructure

Date - Datum
13/05/24

Echelle - Schaal
1:200

Format - Formaat (cm x cm)
91,44 x 59,40

Référence dessin - Tekening referentie
P1198-ADE-ZZ-B1-DR-A-0103

Rev.
B

LEGENDE

	Construction existante
	Nouvelle construction
	Voies
	Niveau au sol ponctuel
	Hauteur sous poutre (m)
	Hauteur sous plafond (m)
	Hauteur sous dalle (m)
	Limite de propriété
	Hydrant
	Réseau égouttage suspendu
	Réseau égouttage externe
	Chambre de visite
	Stierput
	Descente d'eau
	Zone d'intervention
	Borne de recharge
	Chambre de visite fibre optique